

## Z á p i s n i c a

zo zasadnutia Obecného zastupiteľstva Malé Leváre, konaného dňa 23.05.2019 na Obecnom úrade  
v Malých Levároch

---

Zasadnutie obecného zastupiteľstva bolo zvolané v zmysle zákona NR SR 369/92 Zb. o obecnom zriadení v znení neskorších predpisov.

*Prítomní:* podľa prezenčnej listiny

Zasadnutie zahájil starosta obce Adrian Pernecký, za zapisovateľa určil p. Oľgu Hujsovú, za overovateľov p. Milana Kopiara a p. Róberta Červenku

***Hlasovanie: za 7 poslanci***

Starosta obce predložil prítomným nasledovný program:

1. Otvorenie zasadnutia
2. Určenie zapisovateľa a overovateľov zápisnice
3. Schválenie programu rokovania obecného zastupiteľstva
4. Bufet na ihrisku - plnenie povinností vyplývajúcich z nájomnej zmluvy
5. Plnenie ozdravného režimu
6. Plat starostu obce
7. Predaj pozemkov obchodnou verejnou súťažou
8. Prenájom pozemkov v RO
9. Fajták Michal - zámena pozemkov
10. Smetisko - Jozef Král
11. Stanovisko - SKL 102, s.r.o.
12. Rôzne
13. Diskusia
14. Záver

***Hlasovanie: za 7 poslanci***

### **K bodu 4 - Bufet na ihrisku - plnenie povinností vyplývajúcich z nájomnej zmluvy**

Poslanci obce prerokovali plnenie povinností vyplývajúcich z nájomnej zmluvy medzi obcou a prevádzkovateľom bufetu na ihrisku

*Návrh na uznesenie:*

k tomuto bodu nebolo prijaté žiadne uznesenie



### **K bodu 5 - Plnenie ozdravného režimu**

Hlavná kontrolórka p. Vačková, predložila správu k čerpaniu ozdravného režimu v príjmovej aj výdavkovej časti za obdobie 1. - 4. 2019. Správa a výkaz o plnení rozpočtových príjmov a výdavkov za obdobie 1. - 4. 2019 tvoria prílohu tejto zápisnice.

#### Návrh na uznesenie

*Obecné zastupiteľstvo berie na vedomie plnenie ozdravného rozpočtu.*

### **K bodu 6 - Plat starostu obce**

Štatistický úrad SR 7. marca 2019 zverejnil informáciu o výške priemernej mesačnej mzdy v hospodárstve SR za rok 2018, ktorá je jedným z činiteľov ovplyvňujúcim výšku platu starostu obce. Výška priemernej nominálnej mesačnej mzdy sa mení z 954,- na 1013,-. Vynásobením koeficientom 2,2 ktorý ustanovuje zákon 253/1994 Z.z. v znení neskorších predpisov sa mesačná mzda starostu mení zo sumy 2.099,- na sumu 2.228,60,- v **hrubom** s účinnosťou od 1.1. prebiehajúceho roka podľa § 3 ods. 1 zákona 253/1994.

#### Návrh na uznesenie

*Obecné zastupiteľstvo berie na vedomie, že podľa zákona 253/1994 Z.z. o zmene platu starostu nerozhodlo inak, preto na základe § 3 ods. 1 cit. Zákona patrí starostovi obce plat za rok 2019 vo výške určenej priamo zákonom, a to v hodnote minimálneho platu starostu, ktorý je v hodnote 2228,60 € v hrubom.*

**Hlasovanie: za: 7 poslancov**

### **K bodu 7 - Predaj pozemkov obchodnou verejnou súťažou**

Starosta obce predložil poslancom OZ na rokovanie návrh na predaj obecných pozemkov formou obchodnej verejnej súťaže. Jedná sa o pozemky za ihriskom, ktoré budú súčasťou novej IBV, ktorej je zhotoviteľom spol AGRO R., s.r.o. Obec Malé Leváre do tejto IBV vloží 5.500 m<sup>2</sup> a získa 3.382 m<sup>2</sup> stavebných pozemkov s možnosťou napojenia sa na inžinierske siete (kanalizácia, vodovod, elektrina plyn)

#### Návrh na uznesenie:

*Obecné zastupiteľstvo schvaľuje predaj majetku obce v zmysle §9a, ods. 1 písm a) zákona 138/1991 Zb o majetku obcí formou obchodnou verejnou súťažou za minimálnu sumu 84,- € za m<sup>2</sup>. Podmienky obchodnej verejnej súťaže tvoria prílohu tejto zápisnice a sú neoddeliteľnou súčasťou tohto uznesenia.*

**Hlasovanie: za: 7 poslancov**

### **K bodu 8 - Prenájom pozemkov v rekreačnej oblasti Rudava**

Ing. Ľubomír Drahovský požiadal o prenájom pozemku okolo rekreačnej chaty, ktorej je vlastníkom so súpisným číslom 2333. Jedná sa o 243 m<sup>2</sup>

#### Návrh na uznesenie

*Obecné zastupiteľstvo schvaľuje prenájom pozemku KN C 5680/602 – ostatná plocha o výmere 243 m<sup>2</sup> vytvorený GP č. 68/2018 zhotoviteľom Marekom Višváderom dňa 23. 05. 2018 Ing. Ľubomírovi Drahovskému, trvale bytom J. Stanislava 31, 841 05 Bratislava v okolí rekreačnej chaty nachádzajúcej sa na parcele č. 5372/9, ktorej je vlastníkom, vo výške ročného nájomného 211,80 eur. Platnosť nájomnej zmluvy je do 31.12.2045. Nájomná zmluva bude uzatvorená v zmysle vzoru, ktorý bol schválený OZ.*

**Hlasovanie: za: 7 poslancov**

### **K bodu 9 - Fajták Michal - zámena pozemkov**

P. Michal Fajták požiadal o kúpu podielu 397/1000 na pozemku p.č.:12545 - lesná pôda o výmere 2127m<sup>2</sup>. Ako protihodnotu ponúka pozemok p.č. 11301/2 - orná pôda o výmere 860m<sup>2</sup> v podiele ½ a pozemok p.č. 11888/1 orná pôda o výmere 346m<sup>2</sup> v podiele 1/1. Na základe diskusie sa poslanci rozhodli poveriť starostu obce, aby pripravil návrh na prevod majetku obce.

#### Návrh na uznesenie

*K tomuto bodu nebolo prijaté žiadne uznesenie*

### **K bodu 9 - Smetisko - Jozef Král**

P. Král, ktorý má od obce Malé Leváre prenajatý pozemok - časť bývalej skládky komunálneho odpadu vo Veľkých Levároch zasahujúca na pozemky obce Malé Leváre si podal žiadosť o odkúpenie týchto pozemkov. Nakoľko sa pod pozemkom nachádzajú zariadenia spol. Eustream, a.s., z ktorých vyplýva vecné bremeno spočívajúce v ochranných zónach, poslanci sa dohodli, že uvedený pozemok odpredajú za sumu 15€/m<sup>2</sup> formou obchodnej verejnej súťaže. Na základe vyššie uvedeného poverili starostu obce, aby výšku sumy prerokoval s p. Králom a za predpokladu, že bude s navrhnutou cenou súhlasiť, obec pristúpi k predaju formou obchodnej verejnej súťaže.

#### Návrh na uznesenie

*K tomuto bodu nebolo prijaté žiadne uznesenie*

**K bodu 10 - Stanovisko - SKL 102, s.r.o.**

Na adresu Obce Malé Leváre bola doručená žiadosť o stanovisko k navrhovanej zámene pozemkov a vybudovania rekreačnej zóny na základe situačného náčrtu, ktorý reflektuje niekoľkoročné rokovania obce Malé Leváre a spol. SKL 102, s.r.o. Na základe diskusie poslanci obce Malé Leváre poverujú starostu obce v zmysle nasledovného uznesenia.

Návrh na uznesenie

*Obecné zastupiteľstvo poveruje starostu obce na rokovanie so spol. SKL 102, s.r.o. na ktoré mu udeľuje mandát ponúknuť na odkúpenie pozemkov nachádzajúcich sa na poloostrove v rekreačnej oblasti Rudava do vlastníctva obce sumu v maximálnej výške 500.000 €. V prípade, že sa spol. SKL 102, s.r.o. rozhodne ponuku neprijat' a na uvedenom poloostrove realizovať výstavbu, bude obec Malé Leváre postupovať v zmysle stavebného zákona a regulatívy a záväzné stanoviská vydávané obcou prispôbiť povahe danej lokality s prihliadnutím na jej rekreačný význam.*

**Hlasovanie: za: 7 poslancov**

**Návrh uznesení zo zasadania ustanovujúceho zastupiteľstva, ktoré sa konalo 23.05.2019**

**Uznesenie č. 20/2019**

*Obecné zastupiteľstvo schvaľuje za zapisovateľa p. Oľgu Hujsovú, za overovateľov p. Milana Kopiaara a p. Róberta Červenku*

**Hlasovanie: za 7 poslanci**

**Uznesenie č. 21/2019**

1. *Otvorenie zasadnutia*
2. *Určenie zapisovateľa a overovateľov zápisnice*
3. *Schválenie programu rokovania obecného zastupiteľstva*
4. *BuĎet na ihrisku - plnenie povinností vyplývajúcich z nájomnej zmluvy*
5. *Plnenie ozdravného režimu*
6. *Plat starostu obce*
7. *Predaj pozemkov obchodnou verejnou súťažou*
8. *Prenájom pozemkov v RO*
9. *Fajták Michal - zámena pozemkov*
10. *Smetisko - Jozef Král*
11. *Stanovisko - SKL 102, s.r.o.*
12. *Rôzne*
13. *Diskusia*
14. *Záver*

**Hlasovanie: za 7 poslanci**

**Uznesenie č. 22/2019**

*Obecné zastupiteľstvo berie na vedomie plnenie ozdravného rozpočtu.*

**Hlasovanie: za 7 poslanci**

**Uznesenie č. 23/2019**

*Obecné zastupiteľstvo berie na vedomie, že podľa zákona 253/1994 Z.z. o zmene platu starostu nerozhodlo inak, preto na základe § 3 ods. 1 cit. Zákona patrí starostovi obce plat za rok 2019 vo výške určenej priamo zákonom, a to v hodnote minimálneho platu starostu, ktorý je v hodnote 2228,60 € v hrubom.*

**Hlasovanie: za: 7 poslancov**

**Uznesenie č. 24/2019**

*Obecné obecné zastupiteľstvo schvaľuje predaj majetku obce v zmysle §9a, ods. 1 písm a) zákona 138/1991 Zb o majetku obcí formou obchodnou verejnou súťažou za minimálnu sumu 84,- € za m<sup>2</sup>. Podmienky obchodnej verejnej súťaže tvoria prílohu tejto zápisnice a sú neoddeliteľnou súčasťou tohto uznesenia.*

**Hlasovanie: za: 7 poslancov**

**Uznesenie č. 25/2019**

*Obecné zastupiteľstvo schvaľuje prenájom pozemku KN C 5680/602 – ostatná plocha o výmere 243 m<sup>2</sup> vytvorený GP č. 68/2018 zhotoviteľom Marekom Višváderom dňa 23. 05. 2018 Ing. Ľubomírovi Drahovskému, trvale bytom J. Stanislava 31, 841 05 Bratislava v okolí rekreačnej chaty nachádzajúcej sa na parcele č. 5372/9, ktorej je vlastníkom, vo výške ročného nájomného 211,80 eur. Platnosť nájomnej zmluvy je do 31.12.2045. Nájomná zmluva bude uzatvorená v zmysle vzoru, ktorý bol schválený OZ.*

**Hlasovanie: za: 7 poslancov**

**Uznesenie č. 26/2019**

*Obecné zastupiteľstvo poveruje starostu obce na rokovanie so spol. SKL 102, s.r.o. na ktoré mu udeľuje mandát ponúknuť na odkúpenie pozemkov nachádzajúcich sa na poloostrove v rekreačnej oblasti Rudava do vlastníctva obce sumu v maximálnej výške 500.000 €. V prípade, že sa spol. SKL 102, s.r.o. rozhodne ponuku neprijat' a na uvedenom poloostrove realizovať výstavbu, bude obec Malé Leváre postupovať v zmysle stavebného zákona a regulatívy a záväzné stanoviská vydávané obcou prispôsobí povahe danej lokality s prihliadnutím na jej rekreačný význam.*

**Hlasovanie: za: 7 poslancov**

V Malých Levároch, 23.05.2019

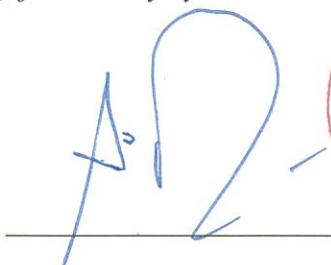

**Adrian Pernecký**  
starosta obce Malé Leváre

Overovatelia:

Milan Kopiar

\_\_\_\_\_

Róbert Červenka

\_\_\_\_\_



## Správa hlavného kontrolóra k čerpaniu ozdravného rozpočtu

V zmysle § 19 ods. 1 zákona č. 583/2004 Z.z. o rozpočtových pravidlách územnej samosprávy a o zmene a doplnení niektorých zákonov (ďalej len „zákon“) v obci Malé Leváre bolo listom zo dňa 25.02.2019 MF SR Bratislava oznámené, že obec je povinná zaviesť ozdravný režim. Po zavedení ozdravného režimu bol vypracovaný a zastupiteľstvom schválený dňa 20.03.2019 ozdravný rozpočet v zmysle § 19 zákona č. 583/2004 Z.z. o rozpočtových pravidlách územnej samosprávy a o zmene a doplnení niektorých zákonov v z.n.p..

Počas ozdravného režimu obec používala svoje finančné prostriedky len v súlade so schváleným ozdravným rozpočtom, pričom každé použitie finančných prostriedkov obce bolo odsúhlasené hlavným kontrolórom obce. Od zavedenia ozdravného režimu na základe finančných výkazov k 30.4.2019 sa dá preukázať, že plnením ozdravného režimu obec dosiahla zníženie výdavkov (porovnávala som čerpanie v % vo výdavkovej časti rozpočtu za obdobie 1-4/2019 so schváleným rozpočtom po zmenách na celý rozpočtový rok 2019 v jednotlivých rozpočtových položkách). K prekročeniu čerpania prišlo len u pár položiek, výšku a dôvody predkladá hlavná účtovníčka obce.

**Nadalej trvajú skutočnosti ustanovené v § 19 ods.1 zákona, t.j. celková výška záväzkov po lehote splatnosti presahuje 15% skutočných bežných príjmov obce predchádzajúceho rozpočtového roka.**

**bežné príjmy za rok 2017                      728.828,85 €    z toho 15%                      109.324,23 €**  
**záväzok 60 dní po lehote splatnosti**

K dnešnému dňu je ešte stále v štádiu rozpracovanosti predaj kapitálového majetku obce (pozemkov) a vybavuje sa zobrať dlhodobého úveru na pokrytie dlhu.

**Odporúčam podanie žiadosti na ministerstvo financií o udelenie súhlasu na predĺženie hospodárenia v ozdravnom režime o ďalších 90 dní.**

**Nadalej pokračovať v dodržiavaní úsporného režimu v oblasti výdavkov, zrealizovať predaj pozemkov a zobrať dlhodobého úveru. Bez týchto opatrení nie je možné dosiahnuť splatenie dlhu.**

Predpokladám, že navrhovanými opatreniami na stabilizáciu rozpočtového hospodárenia a ich dôsledným uplatňovaním je možné v priebehu niekoľkých mesiacov výrazne znížiť stav záväzkov po lehote splatnosti, dosiahnuť stabilitu rozpočtového hospodárenia a tým sa vyhnúť v zákonnej lehote zavedeniu nútenej správy.

Malé Leváre, 14.06.2019

Jana Vačková  
hlavný kontrolór



# Časť I. Príjmy a výdavky

## Časť 1.1. Bežný rozpočet

1 - Príjmy											Schválený rozpočet	Rozpočet po zmenách	Očakávaná skutočnosť	Skutočnosť k	
Kód úctu	Druh roz- počtu	Zdroj	Program	Od diel	Sku- pina	Tri- da	Pod- trie- da	Pol- ož- ka	Pod- po- ložka					30	.04
		111						312	001	Transfer zo ŠR okrem transferu na úhradu nákl	21 205,00	21 205,00		13 971,26	
		111						312	012	Transfer zo ŠR na úhradu nákladov preneseného	90 429,00	105 381,00		38 203,52	
		41						111	003	Výnos dane z príjmov poukazaný územ. samosprá	354 340,00	436 000,00		162 841,34	
		41						121	001	Daň z nehnuteľností, z pozemkov	35 500,00	35 500,00		9 511,34	
		41						121	002	Daň z nehnuteľností, zo stavieb	33 200,00	33 200,00		12 591,52	
		41						121	003	Daň z nehnuteľností, z bytov	126,00	126,00		75,76	
		41						133	001	Daň za psa	856,00	856,00		674,10	
		41						133	012	Daň za užívanie verejného priestranstva	350,00	350,00		25,00	
		41						133	013	Za komunálne odpady a drobné stavebné odpady	35 000,00	35 000,00		18 709,77	
		41						133	015	Za rozvoj	24 630,00	24 630,00		7 020,70	
		41						134	001	Daň z úhrad za dobývací priestor	7 250,00	7 250,00			
		41						211	003	Dividendy				400,87	
		41						212	002	Z prenajatých pozemkov	9 630,00	9 630,00		12 271,70	
		41						212	003	Z prenajatých budov, priestorov a objektov	4 276,00	4 276,00		831,50	
		41						221	004	Ostatné poplatky	10 385,00	10 385,00		6 584,00	
		41						222	003	Za porušenie predpisov	700,00	700,00		962,30	
		41						223	001	Poplatky za predaj výrobkov, tovarov a služieb	12 285,00	12 285,00		5 581,22	
		41						223	002	Za materské školy a školské zariadenia	5 900,00	5 900,00			
		41						229	001	Z poplatkov za vypúšťanie odpadových vôd	37 070,00	37 070,00		18 544,55	
		41						292	008	Príjmy z výťažkov z lotérií a iných podobných	500,00	500,00		24,04	
		41						292	012	Príjmy z dobropisov	136,00	136,00		4 324,66	
		41						292	019	Príjmy z refundácie	1 029,00	1 029,00			
		72f						223	001	Poplatky za predaj výrobkov, tovarov a služieb	1 300,00	1 300,00		1 378,40	
		72f						223	003	Za stravné	15 000,00	15 000,00		6 851,62	
		72g						223	002	Za materské školy a školské zariadenia				3 335,00	
		Úhrn									701 097,00	797 709,00		324 714,17	

## 2 - Výdavky

Kód účtu	Druh rozpočtu	Zdroj	Program	Od diel	Skupina	Trieda	Podtrieda	Položka	Podpoložka		Schválený rozpočet	Rozpočet po zmenách	Očakávaná skutočnosť	Skutočnosť k 30 .04 .2019
		111		01	3	3	0	611		Plat tarifný,osobný,základný,funkčný,hodnostn	1 300,00	1 300,00		
		111		01	3	3	0	621		Poistné do VŠZP	132,00	132,00		
		111		01	3	3	0	625	001	SP - nemocenské poistenie	18,00	18,00		
		111		01	3	3	0	625	002	SP - starobné poistenie	182,00	182,00		
		111		01	3	3	0	625	003	Na úrazové poistenie	10,00	10,00		
		111		01	3	3	0	625	004	Na invalidné poistenie	39,00	39,00		
		111		01	3	3	0	625	005	Na poistenie v nezamestnanosti	12,00	12,00		
		111		01	3	3	0	625	007	Na poistenie do rezervného fondu solidarity	62,00	62,00		
		111		01	3	3	0	632	001	Energie	150,00	150,00		
		111		01	3	3	0	632	003	Poštové služby	100,00	100,00		
		111		01	3	3	0	637	016	Prídely do sociálneho fondu	14,00	14,00		
		111		01	6	0	0	625	001	SP - nemocenské poistenie		16,00		
		111		01	6	0	0	625	002	SP - starobné poistenie		13,00		21,72
		111		01	6	0	0	625	003	Na úrazové poistenie		1,00		1,24
		111		01	6	0	0	625	004	Na invalidné poistenie		3,00		4,65
		111		01	6	0	0	625	005	Na poistenie v nezamestnanosti		12,00		
		111		01	6	0	0	625	007	Na poistenie do rezervného fondu solidarity		5,00		7,37
		111		01	6	0	0	632	003	Poštové služby				6,25
		111		01	6	0	0	633	006	Všeobecný materiál		62,00		25,15
		111		01	6	0	0	633	016	Reprezentačné		12,00		24,45
		111		01	6	0	0	637	014	Stravovanie		66,00		130,78
		111		01	6	0	0	637	027	Odmeny pracovníkov mimopracovného pomeru		380,00		591,64
		111		04	1	2	0	611		Plat tarifný,osobný,základný,funkčný,hodnostn	16 632,00	16 632,00		7 255,46
		111		04	1	2	0	621		Poistné do VŠZP	1 663,00	1 663,00		762,94
		111		04	1	2	0	625	001	SP - nemocenské poistenie	233,00	233,00		106,73
		111		04	1	2	0	625	002	SP - starobné poistenie	2 328,00	2 328,00		1 068,16
		111		04	1	2	0	625	003	Na úrazové poistenie	133,00	133,00		60,99
		111		04	1	2	0	625	004	Na invalidné poistenie	499,00	499,00		228,85
		111		04	1	2	0	625	005	Na poistenie v nezamestnanosti	166,00	166,00		76,24
		111		04	1	2	0	625	007	Na poistenie do rezervného fondu solidarity	790,00	790,00		362,35

	111		09	1	1	1	614	Odmeny	1 450,00	1 450,00		
	111		09	1	1	1	632 001	Energie	2 120,00	2 120,00		
	111		09	1	1	1	633 001	Interiérové vybavenie	218,00	218,00		
	111		09	1	2	1	611	Plat tarifný,osobný,základný,funkčný,hodnostn	42 167,00	42 167,00		13 400,15
	111		09	1	2	1	612 001	Osobný príplatok	2 742,00	2 742,00		
	111		09	1	2	1	612 002	Ostatné príplatky okrem osobných príplatkov	4 764,00	4 764,00		
	111		09	1	2	1	614	Odmeny	2 650,00	2 650,00		
	111		09	1	2	1	621	Poistné do VŠZP	5 232,00	5 232,00		1 383,73
	111		09	1	2	1	625 001	SP - nemocenské poistenie	732,00	732,00		193,58
	111		09	1	2	1	625 002	SP - starobné poistenie	7 325,00	7 325,00		1 937,21
	111		09	1	2	1	625 003	Na úrazové poistenie	419,00	419,00		110,54
	111		09	1	2	1	625 004	Na invalidné poistenie	1 570,00	1 570,00		391,50
	111		09	1	2	1	625 005	Na poistenie v nezamestnanosti	523,00	523,00		130,44
	111		09	1	2	1	625 007	Na poistenie do rezervného fondu solidarity	2 485,00	2 485,00		657,16
	111		09	1	2	1	631 001	Cestovné náhrady-tuzemské	150,00	150,00		
	111		09	1	2	1	632 001	Energie	1 836,00	9 446,00		2 119,52
	111		09	1	2	1	632 003	Poštové služby	100,00	100,00		19,90
	111		09	1	2	1	632 005	Telekomunikačné služby	240,00	240,00		66,43
	111		09	1	2	1	633 001	Interiérové vybavenie	2 300,00	2 300,00		336,60
	111		09	1	2	1	633 006	Všeobecný materiál	2 000,00	2 000,00		658,99
	111		09	1	2	1	633 009	Knihy,časopisy,noviny,učebnice,učebné a kompe	200,00	200,00		
	111		09	1	2	1	633 010	Pracovné odevy, obuv,pracovné pomôcky	100,00	100,00		
	111		09	1	2	1	633 013	Softvér	329,00	329,00		129,00
	111		09	1	2	1	633 016	Reprezentačné	240,00	240,00		
	111		09	1	2	1	635 004	Údržba prev.strojov,prístrojov,zariadení,tech	480,00	480,00		
	111		09	1	2	1	635 006	Údržba budov,priestorov a objektov		6 000,00		
	111		09	1	2	1	637 001	Školenia,kurzy,semináre,porady,konferencie,sy	100,00	100,00		
	111		09	1	2	1	637 003	Propagácia,reklama a inzercia	192,00	192,00		
	111		09	1	2	1	637 004	Všeobecné služby	370,00	370,00		15,54
	111		09	1	2	1	637 005	Špeciálne služby	504,00	504,00		
	111		09	1	2	1	637 011	Štúdie,expertízy,posudky	106,00	106,00		
	111		09	1	2	1	637 014	Stravovanie	650,00	650,00		
	111		09	1	2	1	637 015	Poistné	90,00	90,00		

20

	111		09	1	2	1	637 016	Prídela do sociálneho fondu	523,00	523,00		107,23
	111		09	1	2	1	637 027	Odmeny pracovníkov mimopracovného pomeru	2 205,00	2 205,00		570,75
	111		10	7	0	0	633 011	Potraviny	200,00	200,00		695,52
	111		10	7	0	0	637 006	Náhrady	600,00	600,00		362,46
	41		01	1	1	0	611	Plat tarifný,osobný,základný,funkčný,hodnostn	51 216,00	51 216,00		20 753,12
	41		01	1	1	0	612 001	Osobný príplatok	7 100,00	7 100,00		
	41		01	1	1	0	614	Odmeny	4 000,00			
	41		01	1	1	0	621	Poistné do VŠZP	6 671,00	6 671,00		2 185,36
	41		01	1	1	0	625 001	SP - nemocenské poistenie	934,00	934,00		302,14
	41		01	1	1	0	625 002	SP - starobné poistenie	9 341,00	9 341,00		3 022,88
	41		01	1	1	0	625 003	Na úrazové poistenie	534,00	534,00		172,63
	41		01	1	1	0	625 004	Na invalidné poistenie	2 001,00	2 001,00		612,89
	41		01	1	1	0	625 005	Na poistenie v nezamestnanosti	667,00	667,00		204,13
	41		01	1	1	0	625 007	Na poistenie do rezervného fondu solidarity	3 169,00	3 169,00		1 025,55
	41		01	1	1	0	627	Príspevok do doplnkových dôchodkových poisťov	250,00	250,00		106,24
	41		01	1	1	0	631 001	Cestovné náhrady-tuzemské	150,00	150,00		
	41		01	1	1	0	632 001	Energie	3 710,00	3 710,00		978,56
	41		01	1	1	0	632 003	Poštové služby	3 000,00	3 200,00		444,39
	41		01	1	1	0	632 005	Telekomunikačné služby	1 500,00	1 500,00		778,47
	41		01	1	1	0	633 002	Výpočtová technika	414,00	414,00		725,40
	41		01	1	1	0	633 006	Všeobecný materiál	4 500,00	4 500,00		740,70
	41		01	1	1	0	633 009	Knihy,časopisy,noviny,učebnice,učebné a kompe	70,00	70,00		14,90
	41		01	1	1	0	633 011	Potraviny	300,00	300,00		
	41		01	1	1	0	633 013	Softvér	980,00	980,00		
	41		01	1	1	0	633 016	Reprezentačné	650,00	150,00		30,15
	41		01	1	1	0	634 001	Palivo,mazivá,oleje,špeciálne kvapaliny	2 000,00	2 000,00		50,00
	41		01	1	1	0	634 002	Servis,údržba,opravy a výdavky s tým spojené	700,00	700,00		235,30
	41		01	1	1	0	634 003	Poistenie	300,00	300,00		90,39
	41		01	1	1	0	634 005	Karty,známky,poplatky	50,00	50,00		
	41		01	1	1	0	635 004	Údržba prev.strojov,prístrojov,zariadení,tech	1 280,00	1 280,00		
	41		01	1	1	0	637 001	Školenia,kurzy,semináre,porady,konferencie,sy	1 100,00	1 100,00		347,00
	41		01	1	1	0	637 003	Propagácia,reklama a inzercia		350,00		
	41		01	1	1	0	637 004	Všeobecné služby	2 050,00	2 050,00		1 062,59

	41		01	1	1	0	637 005	Špeciálne služby	1 360,00	1 360,00		216,48
	41		01	1	1	0	637 011	Štúdie,expertízy,posudky	1 500,00	1 500,00		
	41		01	1	1	0	637 014	Stravovanie	6 000,00	6 000,00		3 823,86
	41		01	1	1	0	637 015	Poistné	1 200,00	1 200,00		
	41		01	1	1	0	637 016	Pridel do sociálneho fondu	685,00	685,00		186,95
	41		01	1	1	0	637 017	Provízia	200,00	200,00		50,87
	41		01	1	1	0	637 026	Odmeny a príspevky	3 000,00			
	41		01	1	1	0	637 027	Odmeny pracovníkov mimopracovného pomeru	3 000,00	3 000,00		839,60
	41		01	1	1	0	642 006	BT na členské príspevky	3 300,00	3 300,00		
	41		01	1	1	0	651 004	Splácanie úrokov ostatným veriteľom v tuzems		120 962,00		8 293,85
	41		01	1	2	0	637 005	Špeciálne služby	1 082,00	1 082,00		1 083,50
	41		01	1	2	0	637 012	Poplatky a odvody	2 560,00	42 232,00		33 005,89
	41		03	2	0	0	632 001	Energie	1 961,00	1 961,00		595,20
	41		03	2	0	0	633 001	Interiérové vybavenie	800,00	800,00		
	41		03	2	0	0	633 004	Prevádzkové stroje,prístroje, zariadenie,tech	1 500,00			
	41		03	2	0	0	633 006	Všeobecný materiál	100,00	100,00		98,05
	41		03	2	0	0	633 007	Špeciálny materiál	1 700,00	100,00		
	41		03	2	0	0	633 016	Reprezentačné	110,00	110,00		
	41		03	2	0	0	634 001	Palivo,mazivá,oleje,špeciálne kvapaliny	1 500,00	1 500,00		431,30
	41		03	2	0	0	634 002	Servis,údržba,opravy a výdavky s tým spojené	2 000,00	2 000,00		313,95
	41		03	2	0	0	634 003	Poistenie	630,00	630,00		738,98
	41		03	2	0	0	634 005	Karty,známky,poplatky	50,00	50,00		
	41		03	2	0	0	637 001	Školenia,kurzy,semináre,porady,konferencie,sy	810,00	810,00		100,00
	41		03	2	0	0	637 004	Všeobecné služby	100,00	100,00		
	41		03	2	0	0	637 005	Špeciálne služby	124,00	124,00		
	41		04	1	2	0	611	Plat tarifný,osobný,základný,funkčný,hodnostn	6 050,00	6 050,00		2 282,42
	41		04	1	2	0	621	Poistné do VŠZP	605,00	605,00		178,81
	41		04	1	2	0	625 001	SP - nemocenské poistenie	85,00	85,00		26,70
	41		04	1	2	0	625 002	SP - starobné poistenie	847,00	847,00		267,06
	41		04	1	2	0	625 003	Na úrazové poistenie	48,00	48,00		15,25
	41		04	1	2	0	625 004	Na invalidné poistenie	182,00	182,00		57,22
	41		04	1	2	0	625 005	Na poistenie v nezamestnanosti	61,00	61,00		19,07
	41		04	1	2	0	625 007	Na poistenie do rezervného fondu solidarity	286,00	286,00		90,61

	41		04	1	2	0	637 014	Stravovanie				52,88
	41		04	1	2	0	637 016	Prídel do sociálneho fondu	200,00	200,00		72,28
	41		04	2	2	0	642 002	BT nezisk.organizáciám ,ktoré poskytujú všeobe	650,00			
	41		04	6	0	0	633 006	Všeobecný materiál	2 000,00	2 000,00		417,60
	41		04	6	0	0	634 004	Prepravné a prenájom dopravných prostriedkov	500,00	500,00		
	41		04	6	0	0	635 006	Údržba budov,priestorov a objektov	15 000,00	5 000,00		2 478,33
	41		04	6	0	0	636 002	Nájomné za prenájom prev.strojov,prístrojov,	18,00	18,00		121,50
	41		04	6	0	0	637 004	Všeobecné služby	226,00	226,00		126,00
	41		04	7	3	0	632 001	Energie	1 590,00	1 590,00		626,92
	41		04	7	3	0	633 006	Všeobecný materiál	390,00			
	41		05	1	0	0	611	Plat tarifný,osobný,základný,funkčný,hodnostn	2 500,00	2 500,00		
	41		05	1	0	0	612 001	Osobný príplatok	615,00	615,00		
	41		05	1	0	0	621	Poistné do VŠZP	312,00	312,00		
	41		05	1	0	0	625 001	SP - nemocenské poistenie	44,00	44,00		
	41		05	1	0	0	625 002	SP - starobné poistenie	436,00	436,00		
	41		05	1	0	0	625 003	Na úrazové poistenie	25,00	25,00		
	41		05	1	0	0	625 004	Na invalidné poistenie	93,00	93,00		
	41		05	1	0	0	625 005	Na poistenie v nezamestnanosti	31,00	31,00		
	41		05	1	0	0	625 007	Na poistenie do rezervného fondu solidarity	148,00	148,00		
	41		05	1	0	0	633 006	Všeobecný materiál	170,00	170,00		
	41		05	1	0	0	637 004	Všeobecné služby	30 900,00	30 900,00		10 274,07
	41		05	1	0	0	637 016	Prídel do sociálneho fondu	20,00	20,00		
	41		05	2	0	0	611	Plat tarifný,osobný,základný,funkčný,hodnostn	13 893,00	13 893,00		6 816,56
	41		05	2	0	0	612 001	Osobný príplatok	3 348,00	3 348,00		
	41		05	2	0	0	614	Odmeny	2 240,00			
	41		05	2	0	0	621	Poistné do VŠZP	1 948,00	1 948,00		493,64
	41		05	2	0	0	625 001	SP - nemocenské poistenie	273,00	273,00		95,42
	41		05	2	0	0	625 002	SP - starobné poistenie	2 727,00	2 727,00		954,63
	41		05	2	0	0	625 003	Na úrazové poistenie	156,00	156,00		54,51
	41		05	2	0	0	625 004	Na invalidné poistenie	584,00	584,00		204,25
	41		05	2	0	0	625 005	Na poistenie v nezamestnanosti	195,00	195,00		68,17
	41		05	2	0	0	625 007	Na poistenie do rezervného fondu solidarity	925,00	925,00		323,84
	41		05	2	0	0	632 001	Energie	2 438,00	2 438,00		1 098,14

	41		05	2	0	0	633 006	Všeobecný materiál	1 100,00	1 100,00		
	41		05	2	0	0	633 010	Pracovné odevy, obuv,pracovné pomôcky	370,00	370,00		
	41		05	2	0	0	634 001	Palivo,mazivá,oleje,špeciálne kvapaliny	6 000,00	6 000,00		2 484,30
	41		05	2	0	0	634 002	Servis,údržba,opravy a výdavky s tým spojené	1 700,00	1 700,00		414,31
	41		05	2	0	0	634 003	Poistenie	95,00	95,00		100,74
	41		05	2	0	0	635 004	Údržba prev.strojov,prístrojov,zariadení,tech	3 327,00	3 327,00		139,00
	41		05	2	0	0	635 006	Údržba budov,priestorov a objektov	357,00	357,00		
	41		05	2	0	0	636 002	Nájomné za prenájom prev.strojov,prístrojov,	59,00	59,00		
	41		05	2	0	0	637 001	Školenia,kurzy,semináre,porady,konferencie,sy	34,00	34,00		
	41		05	2	0	0	637 004	Všeobecné služby	24 100,00	24 100,00		10 069,29
	41		05	2	0	0	637 016	Príděl do sociálneho fondu	149,00	149,00		61,36
	41		05	3	0	0	632 001	Energie	264,00	264,00		1 408,47
	41		05	3	0	0	633 004	Prevádzkové stroje,prístroje, zariadenie,tech	734,00			
	41		05	3	0	0	633 006	Všeobecný materiál	250,00	250,00		
	41		05	3	0	0	633 010	Pracovné odevy, obuv,pracovné pomôcky	138,00	138,00		
	41		05	3	0	0	635 006	Údržba budov,priestorov a objektov	550,00	550,00		
	41		05	3	0	0	636 002	Nájomné za prenájom prev.strojov,prístrojov,	192,00	192,00		
	41		05	3	0	0	637 004	Všeobecné služby	6 000,00	6 000,00		3 858,03
	41		06	2	0	0	611	Plat tarifný,osobný,základný,funkčný,hodnostn	13 090,00	13 090,00		6 432,49
	41		06	2	0	0	612 001	Osobný príplatok	4 500,00	4 500,00		
	41		06	2	0	0	614	Odmeny	1 200,00	1 200,00		
	41		06	2	0	0	621	Poistné do VŠZP	1 309,00	1 309,00		777,86
	41		06	2	0	0	625 001	SP - nemocenské poistenie	183,00	183,00		108,86
	41		06	2	0	0	625 002	SP - starobné poistenie	1 833,00	1 833,00		1 088,99
	41		06	2	0	0	625 003	Na úrazové poistenie	105,00	105,00		62,19
	41		06	2	0	0	625 004	Na invalidné poistenie	393,00	393,00		233,31
	41		06	2	0	0	625 005	Na poistenie v nezamestnanosti	131,00	131,00		77,74
	41		06	2	0	0	625 007	Na poistenie do rezervného fondu solidarity	622,00	622,00		369,45
	41		06	2	0	0	633 004	Prevádzkové stroje,prístroje, zariadenie,tech	1 400,00	1 400,00		219,99
	41		06	2	0	0	633 006	Všeobecný materiál	4 000,00	4 000,00		1 280,15
	41		06	2	0	0	633 010	Pracovné odevy, obuv,pracovné pomôcky	570,00	570,00		
	41		06	2	0	0	633 011	Potraviny	100,00	100,00		
	41		06	2	0	0	633 015	Palivá ako zdroj energie	1 000,00	1 000,00		171,65

	41		06	2	0	0	634 001	Palivo,mazivá,oleje,špeciálne kvapaliny	2 000,00	2 000,00		497,39
	41		06	2	0	0	634 002	Servis,údržba,opravy a výdavky s tým spojené	300,00	300,00		40,55
	41		06	2	0	0	634 003	Poistenie	1 100,00	1 100,00		464,35
	41		06	2	0	0	634 004	Prepravné a prenájom dopravných prostriedkov	200,00	200,00		
	41		06	2	0	0	635 004	Údržba prev.strojov,prístrojov,zariadení,tech	700,00	700,00		
	41		06	2	0	0	635 006	Údržba budov,priestorov a objektov	1 500,00	500,00		
	41		06	2	0	0	637 001	Školenia,kurzy,semináre,porady,konferencie,sy	100,00	100,00		
	41		06	2	0	0	637 004	Všeobecné služby	1 000,00	1 000,00		230,00
	41		06	2	0	0	637 005	Špeciálne služby	200,00	200,00		
	41		06	2	0	0	637 011	Štúdie,expertízy,posudky	1 000,00			
	41		06	2	0	0	637 015	Poistné	1 340,00	1 340,00		
	41		06	2	0	0	637 016	Prídel do sociálneho fondu	187,00	187,00		65,98
	41		06	3	0	0	633 004	Prevádzkové stroje,prístroje, zariadenie,tech	500,00	500,00		
	41		06	3	0	0	633 006	Všeobecný materiál	3 000,00	3 000,00		113,40
	41		06	3	0	0	635 004	Údržba prev.strojov,prístrojov,zariadení,tech	200,00	200,00		
	41		06	3	0	0	637 004	Všeobecné služby	3 000,00	3 000,00		2 297,60
	41		06	3	0	0	637 011	Štúdie,expertízy,posudky	120,00	120,00		
	41		06	4	0	0	632 001	Energie	14 994,00	14 994,00		5 561,18
	41		06	4	0	0	633 006	Všeobecný materiál	232,00	232,00		
	41		06	4	0	0	635 004	Údržba prev.strojov,prístrojov,zariadení,tech	5 200,00	3 200,00		412,80
	41		06	6	0	0	611	Plat tarifný,osobný,základný,funkčný,hodnostn	4 389,00	4 389,00		3 708,58
	41		06	6	0	0	612 001	Osobný príplatok	2 583,00	2 583,00		
	41		06	6	0	0	614	Odmeny	700,00			
	41		06	6	0	0	621	Poistné do VŠZP	767,00	767,00		236,22
	41		06	6	0	0	625 001	SP - nemocenské poistenie	107,00	107,00		33,07
	41		06	6	0	0	625 002	SP - starobné poistenie	1 074,00	1 074,00		330,70
	41		06	6	0	0	625 003	Na úrazové poistenie	61,00	61,00		18,89
	41		06	6	0	0	625 004	Na invalidné poistenie	230,00	230,00		70,86
	41		06	6	0	0	625 005	Na poistenie v nezamestnanosti	77,00	77,00		23,62
	41		06	6	0	0	625 007	Na poistenie do rezervného fondu solidarity	365,00	365,00		112,18
	41		06	6	0	0	632 001	Energie	1 272,00	1 272,00		370,48
	41		06	6	0	0	632 003	Poštové služby	1 400,00	1 400,00		1 048,05
	41		06	6	0	0	637 011	Štúdie,expertízy,posudky	820,00			

12

	41		06	6	0	0	637 016	Prídela do sociálneho fondu	35,00	35,00		22,86
	41		08	1	0	0	632 001	Energie	2 014,00	2 014,00		1 121,22
	41		08	1	0	0	633 001	Interiérové vybavenie	1 000,00	1 000,00		
	41		08	1	0	0	633 004	Prevádzkové stroje,prístroje, zariadenie,tech	400,00	400,00		
	41		08	1	0	0	633 006	Všeobecný materiál	300,00	300,00		
	41		08	1	0	0	633 015	Palivá ako zdroj energie	150,00	150,00		
	41		08	1	0	0	635 006	Údržba budov,priestorov a objektov	4 500,00			
	41		08	1	0	0	637 004	Všeobecné služby	750,00	300,00		
	41		08	1	0	0	642 002	BT nezisk.organizáciam,ktoré poskytujú všeobe	3 000,00			
	41		08	2	0	0	621	Poistné do VŠZP	16,00	16,00		
	41		08	2	0	0	625 001	SP - nemocenské poistenie	2,00	2,00		
	41		08	2	0	0	625 003	Na úrazové poistenie	1,00	1,00		
	41		08	2	0	0	625 004	Na invalidné poistenie	5,00	5,00		
	41		08	2	0	0	625 007	Na poistenie do rezervného fondu solidarity	7,00	7,00		
	41		08	2	0	0	632 001	Energie	3 922,00	3 922,00		1 064,20
	41		08	2	0	0	633 001	Interiérové vybavenie	500,00	500,00		
	41		08	2	0	0	633 006	Všeobecný materiál	2 800,00	1 900,00		
	41		08	2	0	0	633 009	Knihy,časopisy,noviny,učebnice,učebné a kompe	300,00			
	41		08	2	0	0	633 011	Potraviny	200,00	200,00		
	41		08	2	0	0	633 016	Reprezentačné	2 650,00	650,00		
	41		08	2	0	0	635 004	Údržba prev.strojov,prístrojov,zariadení,tech	500,00	500,00		682,52
	41		08	2	0	0	635 006	Údržba budov,priestorov a objektov	1 000,00			
	41		08	2	0	0	637 004	Všeobecné služby	1 140,00	1 140,00		
	41		08	2	0	0	637 005	Špeciálne služby	363,00	363,00		
	41		08	2	0	0	637 027	Odmeny pracovníkov mimopracovného pomeru	150,00	150,00		
	41		08	2	0	0	642 026	BT na dávku v hmotnej núdzi a príspevky k dáv	360,00			
	41		08	3	0	0	637 004	Všeobecné služby	300,00	300,00		244,56
	41		08	4	0	0	632 001	Energie	594,00	594,00		161,02
	41		08	4	0	0	633 006	Všeobecný materiál	150,00	150,00		
	41		08	4	0	0	637 004	Všeobecné služby	170,00	170,00		
	41		08	6	0	0	633 015	Palivá ako zdroj energie	100,00	100,00		
	41		08	6	0	0	634 001	Palivo,mazivá,oleje,špeciálne kvapaliny	150,00	150,00		
	41		08	6	0	0	634 004	Prepravné a prenájom dopravných prostriedkov	550,00	550,00		500,00

	41		08	6 0 0	637 004	Všeobecné služby	1 500,00	1 500,00		234,00
	41		09	1 1 1	611	Plat tarifný,osobný,základný,funkčný,hodnostn	55 453,00	55 453,00		23 178,74
	41		09	1 1 1	612 001	Osobný príplatok	512,00	512,00		
	41		09	1 1 1	612 002	Ostatné príplatky okrem osobných príplatkov	6 311,00	6 311,00		
	41		09	1 1 1	621	Poistné do VŠZP	6 176,00	6 176,00		2 362,57
	41		09	1 1 1	625 001	SP - nemocenské poistenie	865,00	865,00		330,64
	41		09	1 1 1	625 002	SP - starobné poistenie	8 648,00	8 648,00		3 307,64
	41		09	1 1 1	625 003	Na úrazové poistenie	494,00	494,00		188,88
	41		09	1 1 1	625 004	Na invalidné poistenie	1 853,00	1 853,00		601,39
	41		09	1 1 1	625 005	Na poistenie v nezamestnanosti	618,00	618,00		200,38
	41		09	1 1 1	625 007	Na poistenie do rezervného fondu solidarity	2 933,00	2 933,00		1 122,10
	41		09	1 1 1	631 001	Cestovné náhrady-tuzemské	50,00	50,00		
	41		09	1 1 1	632 001	Energie	9 434,00	9 434,00		3 196,72
	41		09	1 1 1	632 003	Poštové služby	50,00	50,00		
	41		09	1 1 1	632 005	Telekomunikačné služby	180,00	180,00		58,36
	41		09	1 1 1	633 001	Interiérové vybavenie	230,00	230,00		114,99
	41		09	1 1 1	633 004	Prevádzkové stroje,prístroje, zariadenie,tech	160,00	160,00		
	41		09	1 1 1	633 006	Všeobecný materiál	1 500,00	1 500,00		1 063,80
	41		09	1 1 1	633 009	Knihy,časopisy,noviny,učebnice,učebné a kompe	500,00	500,00		39,16
	41		09	1 1 1	634 004	Prepravné a prenájom dopravných prostriedkov	205,00	205,00		
	41		09	1 1 1	635 004	Údržba prev.strojov,prístrojov,zariadení,tech	500,00	500,00		
	41		09	1 1 1	635 006	Údržba budov,priestorov a objektov	3 000,00			
	41		09	1 1 1	636 002	Nájomné za prenájom prev.strojov,prístrojov,	104,00			
	41		09	1 1 1	637 001	Školenia,kurzy,semináre,porady,konferencie,sy	100,00	100,00		
	41		09	1 1 1	637 004	Všeobecné služby	550,00	550,00		
	41		09	1 1 1	637 005	Špeciálne služby	291,00	291,00		
	41		09	1 1 1	637 014	Stravovanie	1 200,00	1 200,00		651,26
	41		09	1 1 1	637 015	Poistné	55,00	55,00		
	41		09	1 1 1	637 016	Prídel do sociálneho fondu	500,00	500,00		186,06
	41		09	1 1 1	637 027	Odmeny pracovníkov mimopracovného pomeru	600,00	600,00		434,58
	41		09	1 2 1	632 001	Energie	7 610,00			
	41		09	1 2 1	633 006	Všeobecný materiál				34,39
	41		09	1 2 1	637 014	Stravovanie				387,20

	41		09	5	0	0	611	Plat tarifný,osobný,základný,funkčný,hodnostn	8 734,00	8 734,00		2 749,56
	41		09	5	0	0	612 001	Osobný príplatok	189,00	189,00		
	41		09	5	0	0	614	Odmeny	500,00			
	41		09	5	0	0	621	Poistné do VŠZP	942,00	942,00		277,28
	41		09	5	0	0	625 001	SP - nemocenské poistenie	132,00	132,00		38,87
	41		09	5	0	0	625 002	SP - starobné poistenie	1 319,00	1 319,00		388,20
	41		09	5	0	0	625 003	Na úrazové poistenie	75,00	75,00		22,18
	41		09	5	0	0	625 007	Na poistenie do rezervného fondu solidarity	448,00	448,00		131,73
	41		09	5	0	0	631 001	Cestovné náhrady-tuzemské	50,00	50,00		
	41		09	5	0	0	633 006	Všeobecný materiál	300,00	300,00		11,99
	41		09	5	0	0	637 001	Školenia,kurzy,semináre,porady,konferencie,sy	50,00	50,00		
	41		09	5	0	0	637 014	Stravovanie	270,00	270,00		112,50
	41		09	5	0	0	637 016	Prídel do sociálneho fondu	87,00	87,00		33,18
	41		09	5	0	0	641 009	BT obci okrem transferu na úhradu nákladov pr	900,00	900,00		816,00
	41		09	6	0	1	611	Plat tarifný,osobný,základný,funkčný,hodnostn	8 107,00	8 107,00		3 111,04
	41		09	6	0	1	612 001	Osobný príplatok	803,00	803,00		
	41		09	6	0	1	614	Odmeny	176,00			
	41		09	6	0	1	621	Poistné do VŠZP	909,00	909,00		326,72
	41		09	6	0	1	625 001	SP - nemocenské poistenie	127,00	127,00		68,35
	41		09	6	0	1	625 002	SP - starobné poistenie	1 272,00	1 272,00		435,71
	41		09	6	0	1	625 003	Na úrazové poistenie	73,00	73,00		24,87
	41		09	6	0	1	625 004	Na invalidné poistenie	273,00	273,00		57,58
	41		09	6	0	1	625 005	Na poistenie v nezamestnanosti	90,00	90,00		19,18
	41		09	6	0	1	625 007	Na poistenie do rezervného fondu solidarity	432,00	432,00		147,79
	41		09	6	0	1	633 001	Interiérové vybavenie	500,00	500,00		
	41		09	6	0	1	633 006	Všeobecný materiál	790,00	790,00		216,85
	41		09	6	0	1	633 010	Pracovné odevy, obuv,pracovné pomôcky	75,00	75,00		
	41		09	6	0	1	633 013	Softvér	49,00	49,00		
	41		09	6	0	1	635 004	Údržba prev.strojov,prístrojov,zariadení,tech	790,00	790,00		
	41		09	6	0	1	637 001	Školenia,kurzy,semináre,porady,konferencie,sy	25,00	25,00		
	41		09	6	0	1	637 004	Všeobecné služby	125,00	125,00		
	41		09	6	0	1	637 014	Stravovanie	360,00	360,00		168,72
	41		09	6	0	1	637 016	Prídel do sociálneho fondu	70,00	70,00		29,40

24

	41		09	6	0	2	611	Plat tarifný,osobný,základný,funkčný,hodnostn	8 107,00	8 107,00		3 543,50
	41		09	6	0	2	612 001	Osobný príplatok	803,00	803,00		
	41		09	6	0	2	614	Odmeny	176,00			
	41		09	6	0	2	621	Poistné do VŠZP	909,00	909,00		370,33
	41		09	6	0	2	625 001	SP - nemocenské poistenie	127,00	127,00		24,80
	41		09	6	0	2	625 002	SP - starobné poistenie	1 272,00	1 272,00		496,06
	41		09	6	0	2	625 003	Na úrazové poistenie	73,00	73,00		28,34
	41		09	6	0	2	625 004	Na invalidné poistenie	273,00	273,00		64,80
	41		09	6	0	2	625 005	Na poistenie v nezamestnanosti	90,00	90,00		21,58
	41		09	6	0	2	625 007	Na poistenie do rezervného fondu solidarity	432,00	432,00		168,28
	41		09	6	0	2	633 001	Interiérové vybavenie	55,00	55,00		
	41		09	6	0	2	633 006	Všeobecný materiál	250,00	250,00		
	41		09	6	0	2	633 010	Pracovné odevy, obuv,pracovné pomôcky	75,00	75,00		
	41		09	6	0	2	637 004	Všeobecné služby	125,00	125,00		27,00
	41		09	6	0	2	637 014	Stravovanie	260,00	260,00		197,60
	41		09	6	0	2	637 016	Príděl do sociálneho fondu	70,00	70,00		31,01
	41		09	6	0	2	637 027	Odmeny pracovníkov mimopracovného pomeru	125,00	125,00		
	41		10	1	2	0	621	Poistné do VŠZP	95,00	185,00		11,94
	41		10	1	2	0	625 001	SP - nemocenské poistenie	14,00	27,00		4,41
	41		10	1	2	0	625 002	SP - starobné poistenie	134,00	260,00		44,10
	41		10	1	2	0	625 003	Na úrazové poistenie	7,00	14,00		2,54
	41		10	1	2	0	625 004	Na invalidné poistenie	29,00	56,00		9,45
	41		10	1	2	0	625 005	Na poistenie v nezamestnanosti	10,00	19,00		3,16
	41		10	1	2	0	625 007	Na poistenie do rezervného fondu solidarity	45,00	88,00		14,97
	41		10	1	2	0	633 006	Všeobecný materiál	106,00	206,00		
	41		10	1	2	0	637 015	Poistné	114,00	222,00		
	41		10	1	2	0	637 016	Príděl do sociálneho fondu		23,00		
	41		10	1	2	0	637 021	Refundácie	900,00	1 800,00		278,67
	41		10	1	2	0	637 027	Odmeny pracovníkov mimopracovného pomeru	1 000,00	1 900,00		347,58
	41		10	2	0	0	633 011	Potraviny	110,00	110,00		
	41		10	2	0	0	633 016	Reprezentačné	250,00	250,00		
	41		10	2	0	0	642 014	BT jednotlivcom	2 700,00			
	41		10	7	0	0	642 026	BT na dávku v hmotnej núdzi a príspevky k dáv	1 200,00			

21

		43		01	1	1	0	651	004	Splácanie úrokov ostatným veriteľom v tuzems		72 871,00		
		52		01	1	1	0	651	004	Splácanie úrokov ostatným veriteľom v tuzems		370 000,00		
		72f		01	1	2	0	637	012	Poplatky a odvody				545,10
		72f		09	6	0	1	633	011	Potraviny	8 200,00	8 200,00		2 927,24
		72f		09	6	0	2	633	011	Potraviny	8 200,00	8 200,00		4 044,77
Úhrn											681 255,00	1 243 726,00		253 776,62

## Časť 1.2. Kapitálový rozpočet

1 - Príjmy														
Kód účtu	Druh rozpočtu	Zdroj	Program	Od diel	Skupina	Trieda	Podtrieda	Položka	Podložka		Schválený rozpočet	Rozpočet po zmenách	Očakávaná skutočnosť	Skutočnosť k 30 .04 .2019
		43						233	001	Z predaja pozemkov,nehmotných aktív	48 600,00	347 319,00		5 662,66
Úhrn											48 600,00	347 319,00		5 662,66
2 - Výdavky														
Kód účtu	Druh rozpočtu	Zdroj	Program	Od diel	Skupina	Trieda	Podtrieda	Položka	Podložka		Schválený rozpočet	Rozpočet po zmenách	Očakávaná skutočnosť	Skutočnosť k 30 .04 .2019
		41		08	6	0	0	717	002	Rekonštrukcia a modernizácia stavieb		48 801,00		17 898,59
		43		08	6	0	0	717	002	Rekonštrukcia a modernizácia stavieb		274 249,00		
		46		08	6	0	0	717	002	Rekonštrukcia a modernizácia stavieb		102 522,00		102 413,37
Úhrn												425 572,00		120 311,96

## Časť II. Finančné operácie

1 - Príjmy														
Kód účtu	Druh rozpočtu	Zdroj	Program	Od diel	Skupina	Trieda	Podtrieda	Položka	Podložka		Schválený rozpočet	Rozpočet po zmenách	Očakávaná skutočnosť	Skutočnosť k 30 .04 .2019
		41						453		Zostatok z prostriedkov z predchádzajúcich ro		48 801,00		17 898,59
		46						454	001	Prevod prostriedkov z RF obce a z RF vyššieho		102 523,00		102 413,37
		52						513	002	Bankové úvery dlhodobé		370 000,00		
		72f						453		Zostatok z prostriedkov z predchádzajúcich ro	3 070,00	2 946,00		2 945,99
Úhrn											3 070,00	524 270,00		123 257,95

AS



ŠTATISTICKÝ  
ÚRAD  
SLOVENSKEJ  
REPUBLIKY

Sekcia poskytovania štatistických produktov a služieb  
Odbor poskytovania informácií a marketingu  
Miletičova 3, 824 67 Bratislava

## Potvrdenie o priemernej nominálnej mesačnej mzde zamestnanca v hospodárstve SR v roku 2018

Bratislava | 07. 03. 2019

Štatistický úrad Slovenskej republiky týmto potvrdzuje, že priemerná nominálna mesačná mzda zamestnanca v hospodárstve SR v roku 2018 dosiahla hodnotu **1 013 Eur**.

Údaj je podľa štvrťročného štatistického výkazníctva, bez podnikateľských príjmov. Údaje sú upravené o štatistický odhad nevidovanej mzdy.

Štatistický úrad Slovenskej republiky  
Miletičova 3  
824 67 Bratislava

-8-

Ing. Dagmar Fóldešová  
riaditeľka odboru

**Podmienky obchodnej verejnej súťaže na základe uznesenia obecného zastupiteľstva v Malých Levároch zo dňa 23.05.2019.**

**A. Predmet predaja**

**Pozemky sa predávajú len spoločne ako celok**

- i) časť pozemku KN C KN 11257/36 - Trvalý trávnatý porast o výmere 532 m<sup>2</sup>
- ii) časť pozemku KN C KN 11257/35 - Trvalý trávnatý porast o výmere 570 m<sup>2</sup>
- iii) časť pozemku KN C KN 11257/34 - Trvalý trávnatý porast o výmere 570 m<sup>2</sup>
- iv) časť pozemku KN C KN 11257/33 - Trvalý trávnatý porast o výmere 570 m<sup>2</sup>
- v) časť pozemku KN C KN 11257/25 - Trvalý trávnatý porast o výmere 570 m<sup>2</sup>
- vi) časť pozemku KN C KN 11257/24 - Trvalý trávnatý porast o výmere 570 m<sup>2</sup>

**B. Obsah cenovej ponuky**

- i) presné označenie záujemcu ako kupujúceho
  - meno a priezvisko
  - rodné priezvisko
  - rodné číslo
  - adresa trvalého bydliska
  - dátum narodenia
- ii) predmet kúpy - definovať pozemky
- iii) vyjadrenie navrhovanej kúpnej ceny nehnuteľnosti uvedené numericky aj slovne za 1 m<sup>2</sup>
- iv) ponuka musí byť podpísaná záujemcom

**C. Vyhodnotenie ponúk**

- i) kritérium pre výber najvhodnejšej ponuky bude cena. Nehnuteľnosti budú odpredané tomu záujemcovi, ktorý predloží v porovnaní s ostatnými záujemcami najvyššiu cenovú ponuku.
- ii) Najnižšia prípustná cenová ponuka bude v sume 84,-€ / m<sup>2</sup>
- iii) Vyhodnotenie cenových ponúk sa uskutoční 14.06.2019 o 14:00 v zasedacej miestnosti obecného úradu Malé Leváre, Malé Leváre 177, 908 74

**D. Neoddeliteľnou súčasťou ponuky musí byť**

- i) originál dokladu o zložení finančnej zábezpeky v hodnote 500,- € na účet vyhlasovateľa IBAN SK56 5600 0000 0032 8922 3005. Ako variabilný symbol uchádzač uvedie svoje rodné číslo, inak bude ponuka vyradená z ponukového konania. Finančná zábezpeka musí byť na účet vyhlasovateľa pripísaná najneskôr v deň ukončenia podávania cenových ponúk.
- ii) uchádzačom, ktorí nebudú v obchodnej verejnej súťaži úspešní, bude zložená zábezpeka vrátená na účet do 7 dní po vyhodnotení cenových ponúk.
- iii) v prípade ak úspešný uchádzač do 7 dní od doručenia výzvy na podpis kúpnej zmluvy túto zmluvu nepodpíše, zložená zábezpeka prepadne v prospech obce Malé Leváre a za úspešného uchádzača bude vybratý uchádzač s druhou nasledujúcou ponukou.



## E. Spôsob a termín predkladania cenových ponúk

- i) písomnú cenovú ponuku spolu s požadovanými dokladmi, ktoré sú neoddeliteľnou súčasťou cenovej ponuky je potrebné doručiť na adresu: Obecný úrad Malé Leváre, Malé Leváre 177, 908 74 najneskôr do 13.06.2019 do 12:00 hod. v zalepenej obálke s označením „PREDAJ POZEMKOV – NEOTVÁRAŤ „
- ii) záujemca je povinný na zadnej strane obálky uviesť celú svoju adresu trvalého pobytu
- iii) záujemca môže svoju cenovú ponuku odvolať len do ukončenia termínu na predkladanie cenových ponúk.
- iv) záujemca môže predložiť len jednu cenovú ponuku. Ak záujemca predloží viac cenových ponúk, budú všetky vylúčené.

## F. Ostatné podmienky priameho predaja

- I) technické a iné údaje o nehnuteľnosti na tel. čísle: 0918 784 812
- II) účastník sa zaväzuje k uzatvoreniu kúpnej zmluvy do 15 dní od schválenia predaja nehnuteľnosti obecným zastupiteľstvom.
- III) vyhlasovateľ si vyhradzuje právo predávajúceho odstúpiť od kúpnej zmluvy, ak účastník ako kupujúci nedodrží podmienky podľa kúpnej zmluvy alebo podmienky priameho predaja.
- IV) vyhlasovateľ si vyhradzuje bez udania dôvodu:
  - (a) právo odmietnuť všetky predložené návrhy
  - (b) právo súťaž zrušiť
  - (c) právo predĺžiť lehotu na vyhlásenie výsledku súťaže

**Pernecký Adrian**  
starosta obce Malé Leváre



Geometrický plán je podkladom na právne úkony, keď údaje doterajšieho stavu výkazu výmer sú zhodné s údajmi platných výpisov z katastra nehnuteľností

Vyhотовiteľ Marek Višvader GEO-MAPA L. Novomeského 1216/82 905 01 Senica IČO: 41 405 960 Tel. 0903 769 790 E-mail. marek.visvader@gmail.com		Kraj <i>Bratislavský</i>	Okres <i>Malacky</i>	Obec <i>Malé Leváre</i>	
		Kat. územie <i>Malé Leváre</i>	Číslo plánu <i>68/2018</i>	Mapový list č. <i>ZS XXI-17-19</i>	
<b>GEOMETRICKÝ PLÁN</b> na oddelenie pozemku p.č.5680/602					
Vyhотовil		Autorizačne overil		Úradne overil	
Dňa: <i>23.5.2018</i>	Meno: <i>Marek Višvader</i>	Dňa: <i>23.5.2018</i>	Meno: <i>Ing. Drahoslava Komárková</i>	Dňa:	Číslo:
Nové hranice boli v prírode označené <i>drevenými kolíkmi</i>		Náležitosti a presnosťou zodpovedá predpisom		Úradne overené podľa § 9 zákona NR SR č.215/1995 Z.z. o geodézii a kartografii	
Záznam podrobného merania (meračský náčrt) č. <i>1211</i>		Pečiatka a podpis		Pečiatka a podpis	
Súradnice bodov označených číslami a ostatné meračské údaje sú uložené vo všeobecnej dokumentácii					

5680/323

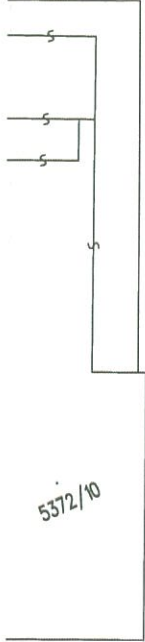
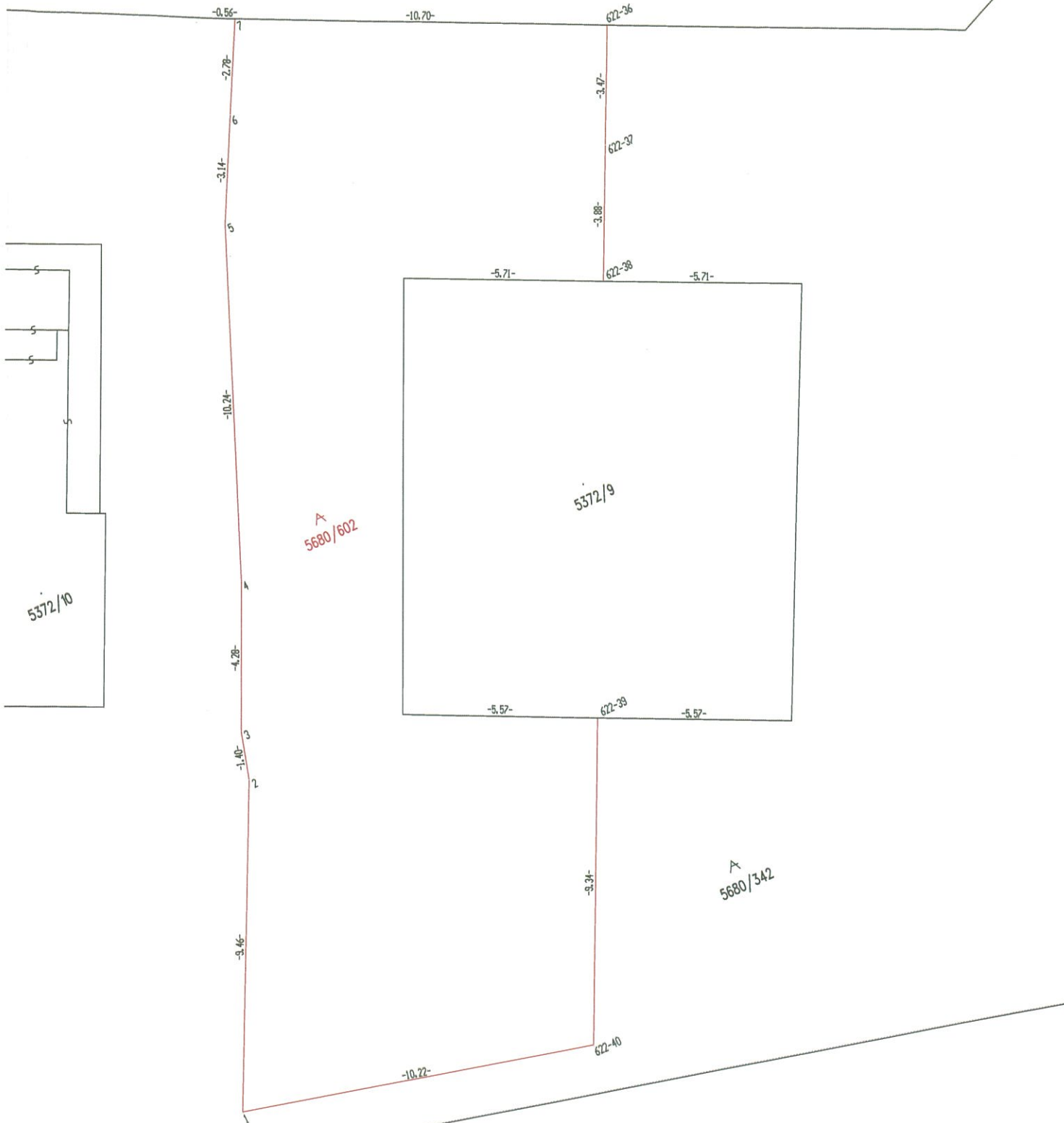

5372/10

5680/602

5372/9

5680/342

5680/326

5680/342

A.P.D.

## Výkaz výmer

Doterajší stav			Zmeny						Nový stav						
Číslo parcely			Výmera		Druh pozemku	Diel	k parcele číslo	m <sup>2</sup>	od parcely číslo	m <sup>2</sup>	Číslo parcely	Výmera		Druh pozemku kód	Vlastník, (iná opráv.osoba) adresa, (sídlo)
PK	KN	LV	ha	m <sup>2</sup>								ha	m <sup>2</sup>		
Stav právny je totožný s registrom C KN															
904	5680/342		11	9977	ost.pl.						5680/342	11	9734	ost.pl. 30	Doterajší  Ing. Drahovský Lubomír Solivarská 27 Bratislava
											5680/602		243	ost.pl. 30	
Spolu :			11	9977								11	9977		
Legenda: kód spôsobu využívania 30 - pozemok, na ktorom je ihrisko, štadión, kúpalisko, športová dráha, autokemp, táborisko a iné															

5680/323

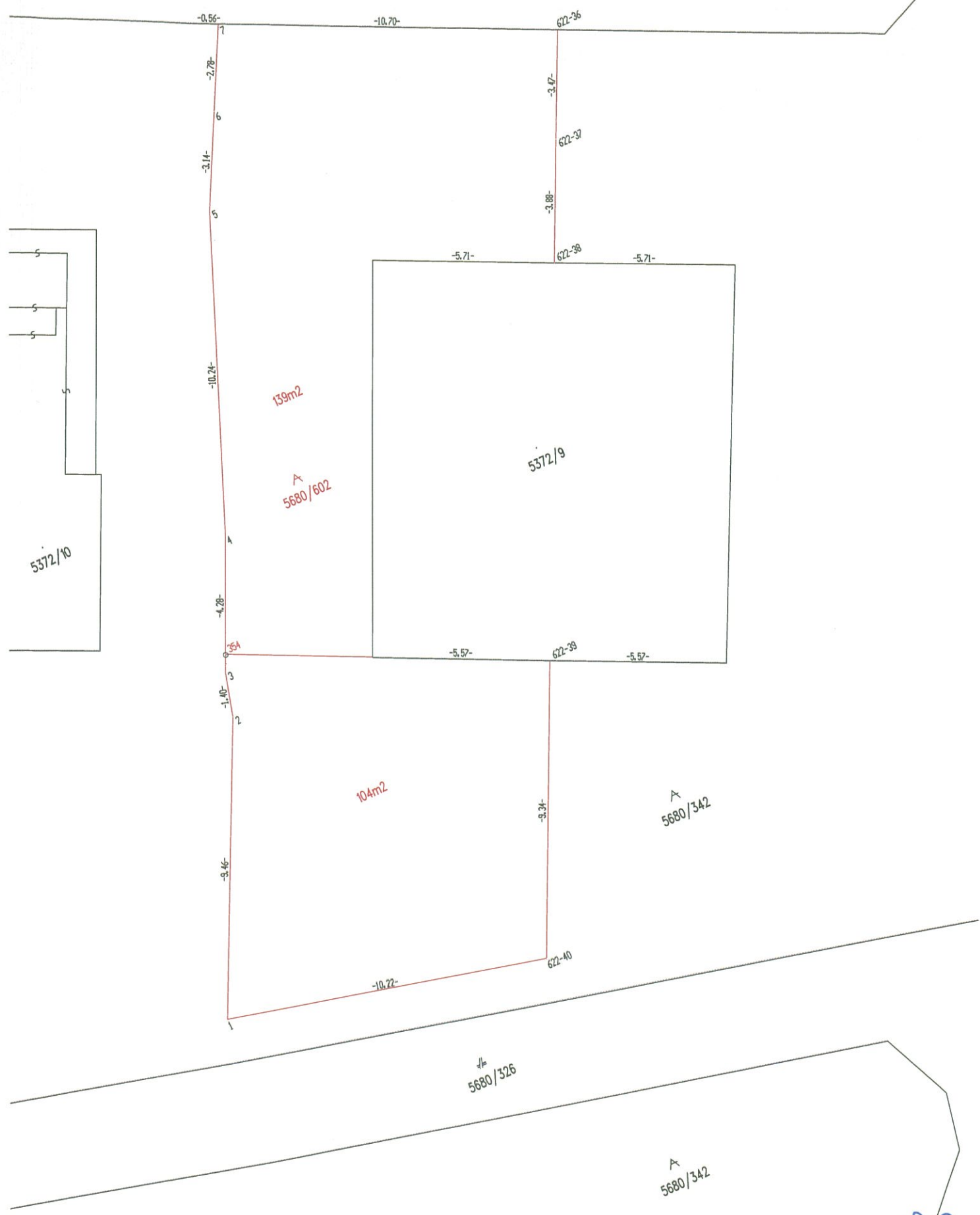

Handwritten signature in blue ink.



# OBEC MALÉ LEVÁRE

Obecný úrad Malé Leváre 177, 908 74

---

## Pracovný materiál

**Názov :** Fajták Michal - záměna pozemkov

**Dôvodová správa:**

P. Fajták má záujem o kúpu podielu (397/1000) na pozemku p.č. - 12545 o výmere 127m<sup>2</sup> - lesná pôda. Ako protihodnotu ponúka pozemok p.č. - 11888/1 o výmere 346m<sup>2</sup> - orná pôda v podiele 1/1 a pozemok p.č. 11301/2 o výmere 860 m<sup>2</sup> - orná pôda v podiele ½. Prvý pozemok sa využije na umiestnenie trafostanice a druhý pozemok na rozšírenie výstavy pri cintoríne do budúcnosti, nakoľko susedný pozemok je v 1/1 vo vlastníctve obce Malé Leváre.

SKL 102, S.R.O.

Štefanovičova 12, 811 04 Bratislava

Adrian Pernecký  
Starosta  
Obecný úrad Malé Leváre  
Malé Leváre 177  
PŠČ 908 74

V Bratislave, dňa 7. mája 2019

Vážený pán Pernecký,

Touto cestou si Vám opätovne dovoľujem zaslať návrh spoločnosti SKL 102, s.r.o. na zámenu pozemkov a vybudovanie rekreačnej oblasti spolu so situačným nákresom. Jedná sa o výsledok niekoľkoročnej komunikácie medzi obcou Malé Leváre a našou spoločnosťou, resp. jej právnymi predchodcami. Zasielaný návrh reflektuje doteraz prezentované potreby a požiadavky obce vo veci usporiadania daného územia s ohľadom na jeho optimálne využitie pri uplatnení funkcie "výstavba chat pre individuálnu rekreáciu", a to pri rešpektovaní vlastníctva obce ako aj verejného záujmu na úseku rybárstva.

Funkčné využitie územia bolo zmluvne garantované pri predaji obecného majetku právnemu predchodcovi našej spoločnosti a následne bolo potvrdené vydaním územného rozhodnutia ako aj ďalším postupom obce.

Predmetný návrh sme Vám zaslali mailom už dňa 18.2.2019 po tom, čo doň boli zapracované Vaše osobné pripomienky a podnety k usporiadaniu územia v rámci danej funkcie. Touto cestou by som Vás chcela požiadať o oficiálny písomný súhlas obce Malé Leváre s predloženým návrhom a o prípadné pripomienky obce k nemu.

Ak oficiálny písomný súhlas obce nebude našej spoločnosti doručený ani do 31. mája 2019, budeme nútení obnoviť realizáciu projektu v rámci hraníc našej nehnuteľnosti a limitov využitia územia, ktoré v minulosti nastavila obec Malé Leváre.

Za porozumenie ďakujem a zostávam s pozdravom !

  
Ivona Vavrová  
Konateľ  
SKL 102, s.r.o.





TALIAN 5680/255, 5680/299-306 = 1244 + 1328 = 2572 M2  
 JURKACEK 5680/257, 259 = 656 M2  
 SKL 5680/270 - 298, 5680/256 = 12398 M2  
 OBEC 5680/32 A ČASŤ Z 5680/344 = 8441 M2

TALIAN + JURKACEK = 3228 M2  
 VÝKOPY ZÁLIVY = 2760 M2  
 NOVA CESTA = 3279 M2  
 POZEMKY NOVE V ZALIVE TALIAN = 643 M2

POŽADOVANÉ PLOCHY V NULOVOM VARIANTE:  
 OBEC 8441 + 3228 = 5213 M2  
 SKL 12398 + 3228 = 15626 M2

ŠTÁTNY NA VÝKOPCH A CESTE ZAPOČÍTANÉ PODIELOVO OBEC-SKL = 25%-75%

CE POČÍTANIE VÝKOPOV (ZÁLIVY + NOVÉ POZEMKY V ZÁLIVE TALIAN)

OBEC 5213 + 529 = 4684 M2  
 SKL 15626 + 1588 = 14038 M2

CE POČÍTANIE CESTY

OBEC 4684 + 820 = 3864 M2

SKL 14038 + 2459 = 11579 M2 ČISTEJ PLOCHY POZEMKOV PRI VODE

- POZEMKY OBEC
- POZEMKY SKL
- CESTA
- VÝKOP